

# SISTEMA NERVIOSO

El sistema nervioso es una red compleja de nervios y las células que llevan mensajes a y desde el cerebro y la médula espinal a las diversas partes del cuerpo. El sistema nervioso incluye el sistema nervioso Central y el sistema nervioso Periférico.

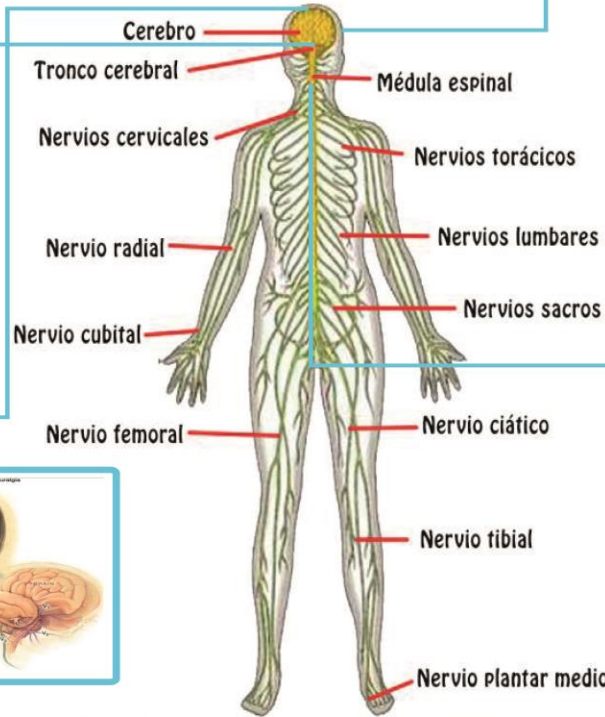

## EPILEPSIA

Trastorno en el que se interrumpe la actividad de las células nerviosas en el cerebro, lo que provoca convulsiones las cuales por algún motivo se encuentran hipersensibilizadas, y ante una mínima activación reaccionan anormalmente produciendo diversos síntomas como las típicas convulsiones (si bien estas sólo ocurren en el caso de las crisis de gran mal), pérdida de conciencia, descoordinación y descontrol de los músculos y vísceras, enlentecimiento y debilidad.

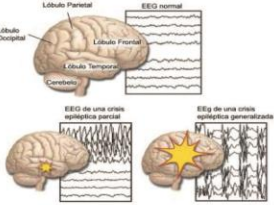

## NEURALGIA

Una neuralgia es un síntoma provocado por un fallo del sistema nervioso consistente en un trastorno sensitivo o dolor sin que la función motora se vea afectada. Si afecta a los nervios periféricos, provoca una alteración de la zona inervada correspondiente al nervio.

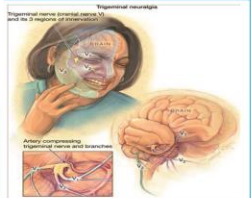

## DEMENCIA

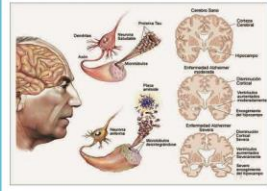

Este tipo de enfermedad del sistema nervioso, especialmente localizable en el cerebro, se caracterizan por una progresiva degradación y pérdida de las neuronas y su funcionamiento habitual que provoca la pérdida de diferentes habilidades cognitivas y motoras. Alzheimer, Parkinson o corea de Huntington son enfermedades que conllevan o pueden conllevar (no todas las personas con Parkinson llegan a desarrollar una demencia como tal, por ejemplo) el deterioro progresivo de las fibras nerviosas.

## POLIMELITIS

El poliovirus destruye las células nerviosas en la médula espinal.



La poliomielitis es una enfermedad muy contagiosa causada por un virus que invade el sistema nervioso y puede causar parálisis en cuestión de horas. El virus se transmite de persona a persona, principalmente por vía fecal-oral o, con menos frecuencia, a través de un vehículo común, como el agua o los alimentos contaminados, y se multiplica en el intestino. Los síntomas iniciales son fiebre, cansancio, cefalea, vómitos, rigidez del cuello y dolores en los miembros.

# ORGANOS DE LOS SENTIDOS

Los seres humanos tenemos cinco sentidos que nos sirven para conocer y relacionarnos con nuestro entorno; son el gusto, la vista, el olfato, el oído y el tacto. Los órganos de los sentidos captan impresiones las cuales son transmitidas al cerebro y éste las convierte en sensaciones. Con la vista notamos lo que pasa a nuestro alrededor; con el gusto reconocemos los sabores; con el olfato olemos lo que está en el entorno; con el oído sentimos todos los sonidos y con el tacto reconocemos las cosas cuando las tocamos.

## CANCER DE OJO

El cáncer de ojo es poco común. Puede afectar las partes externas del ojo, como los párpados, que están formados por músculos, piel y nervios. Si comienza en el interior del globo ocular se denomina cáncer intraocular. Los cánceres intraoculares más comunes en adultos son el melanoma y el linfoma. El cáncer de ojo más común en los niños es el retinoblastoma, que comienza en las células de la retina. El cáncer también puede diseminarse desde el ojo hasta otras partes del cuerpo.



## OTITIS

La otitis es la inflamación del oído generalmente, a una infección, que produce dolor intenso, fiebre y trastornos en la audición. Es la inflamación del oído o sus tejidos y partes. Según su localización anatómica se clasifican en otitis externa y otitis media. La especialidad de la medicina que trata este tipo de patología es la Otorrinolaringología. Esta suele ser más común en etapas del crecimiento de los niños.

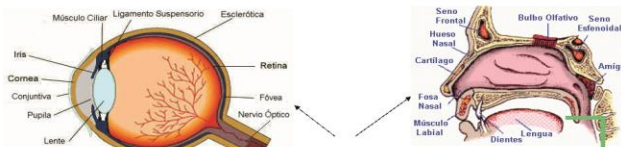

## Los 5 sentidos órganos utilizados

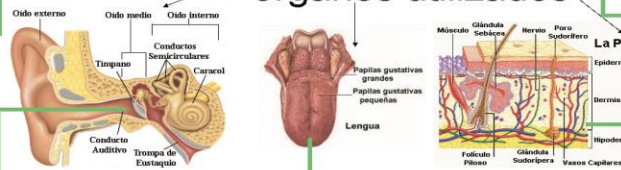

## ANOSMIA

Anosmia es la pérdida del sentido del olfato. Pueden ser temporal o crónica. Un término relacionado es hiposmia, el cual se refiere a la disminución en la habilidad olfativa. Algunas personas pueden ser anóslicas de cierto olor en particular, esto es llamado "anosmia específica", y puede tener su origen de modo genético. La anosmia es detectada por doctores usando como método el "rascar e inhalar" olores, o usando olores despidibles como lo son el café, limón, baretta y canela.

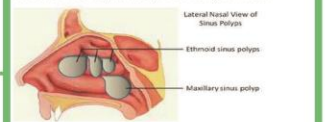

## CANCER BUCAL



El cáncer bucal se produce en los labios (generalmente, en el inferior), dentro de la boca, en la parte posterior de la garganta, en las amígdalas o en las glándulas salivales. Afecta con mayor frecuencia a los hombres que a las mujeres, y principalmente lo padecen personas mayores de 40 años. El tabaquismo en combinación con la ingesta fuerte de alcohol constituye factores claves de riesgo.

## DERMATITIS ATÓPICA



La dermatitis atópica es una enfermedad de la piel. Las personas que tienen esta enfermedad presentan mucha comezón en la piel. Al rascarse, se provoca enrojecimiento, hinchazón, rajaduras, secreción de líquido claro, costras y escamas. A menudo, la piel empeora (brotes) y luego mejora o desaparecen los síntomas (remisiones). La dermatitis atópica es el tipo más común de eccema, un término que describe muchos tipos de problemas de la piel.